

POHLED SEVERNÍ

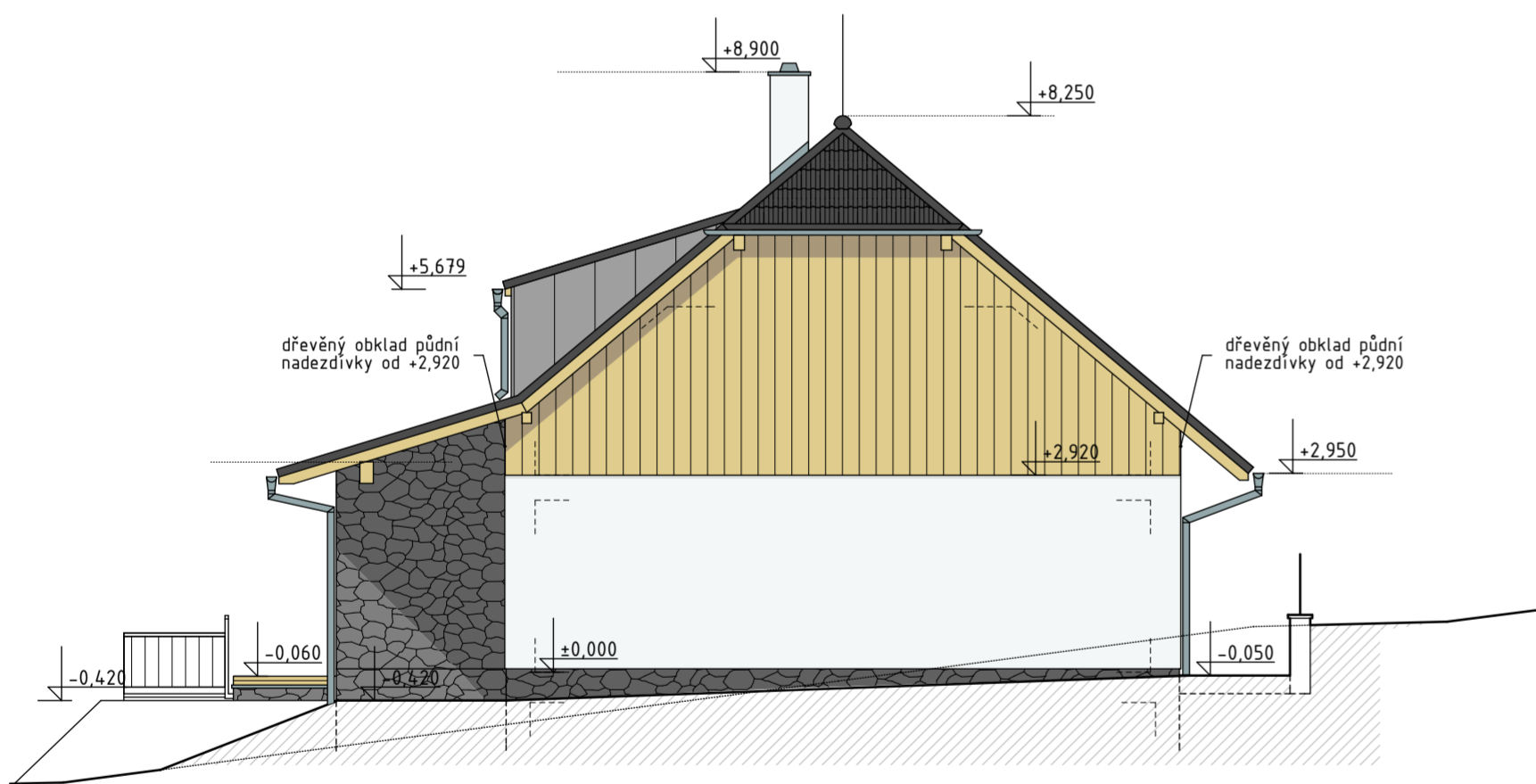

POHLED ZÁPADNÍ



POHLED JIŽNÍ



POHLED VÝCHODNÍ

LEGENDA POVRCHŮ

OMÍTKA FASÁDY RD - silikonová tenkovrstvá omítka probarvená do požadovaných odstínů, bílá lomená

SOKL - kamenný obklad, tmavě šedá

OKNA, DVEŘE - plastová, dekor dřevo zlatý dub

OPLECHOVÁNÍ - probarvený plech LINDAB, barva šedá

STŘECHA - betonová střešní taška - barva černá

OBKLAD ŠTÍTŮ - dřevěný obklad - modřín

OPLECHOVÁNÍ VIKÝŘŮ - lakovaný plech, svíslá drážka, šedá barva

ZMĚNA 04/2017

		ATELIÉR HRONEK s.r.o. <small>Otakarova 2696/20, 370 01 Č. Budějovice, tel.: 386 357 995</small>		VÝKRES č.: D.1.8
		AKCE: Změna stavby - novostavba rodinného domu na parcele č. 2335/42 a č. 2335/5, k.ú. Frymburk	ZODP. PROJEKTANT: Ing. Stanislav Hronek	VELIKOST: 2x A4
INVESTOR: Beneš Martin, V Sadu 288, 37001 Homole Kejmarová Dana, V rohu 722/6, Libuš, 142 00 Praha	VYPRACOVAL: Ing. Stanislav Hronek	ZAKÁZKA č.: 2002016		
VÝKRES: POHLEDY	STUPEŇ PROJEKTU: projekt stavby	DATUM: 04/2017		