

# T07 STIFTER I ERD - GESCHOSS

Haus Nr.:

Freigabe Datum:

Name:

Unterschrift:

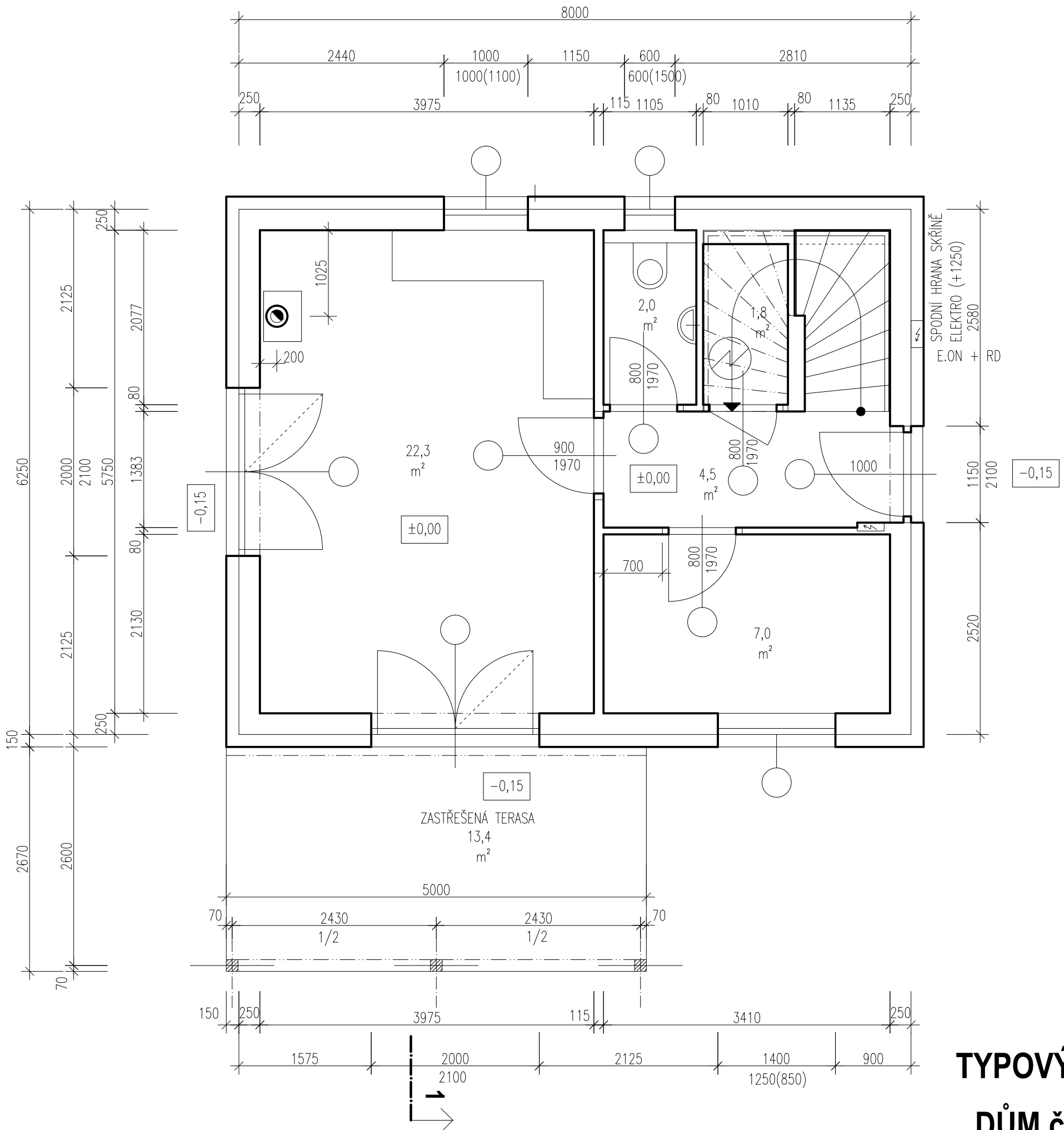

## TYPOVÝ DŮM DŮM č.40 21.08.2019

### POZNÁMKA:

KÓTY NEJSOU VZTAŽENY KE SKLADEBNÝM ROZMĚRŮM ALE K VÝROBNÍM ROZMĚRŮM. TOTO BYLO PROVEDENO NA VÝSLOVNÝ POŽADAVEK STAVBY. PLOŠNÉ VÝMĚRY JEDNOTLIVÝCH MÍSTNOSTÍ JSOU POČÍTÁNY MEZI POVRCHY OMÍTEK. TLOUŠŤKA VNITŘNÍCH OMÍTEK JE UVAŽOVÁNA 15 mm. CELKOVÉ ROZMĚRY DOMŮ JSOU UPRAVENY TAK, ABY BYLY DODRŽENY VELIKOSTI JEDNOTLIVÝCH DOMŮ DLE PLATNÉHO ÚZEMNÍHO ROZHODNUTÍ. V CELKOVÝCH ROZMĚRECH NENÍ UVAŽOVÁNA TEPELNÁ IZOLACE TL. 15 cm. TOTO BYLO DOHODNUTO MEZI OBJEDNAVATELEM A DODAVATELEM. PŘI ZMĚNĚ VNITŘNÍ DISPOZICE MUSÍ BÝT VNĚJŠÍ ROZMĚRY ZACHOVÁNY.

|  |                                  |                               |  |   |
|--|----------------------------------|-------------------------------|--|---|
| ZODP. PROJEKTANT<br>Ing.Marek Grohman  | VYPRACOVAL<br>Ing. Marek Grohman | KRESLIL<br>Ing. Marek Grohman | KONTROLOVAL<br>Ing.arch. Čestmír Luhan | MIDOSS s.r.o., Frymburk 43<br>382 79 FRYMBURK<br>PROJEKTOVÝ ATELIÉR<br>telefon: 724 748 925, 608 367 903<br>IČ: 281 39 305, DIČ: CZ28139305 |
| STAVEBNÍK: LIPNO INVEST V s.r.o., Přístav 71, 382 78 Lipno nad Vltavou                                     |                                  |                               |  | DATUM<br>21.08.2019   |
| DODAVATEL: SWIETELSKY stavební s.r.o., Pražská 495, 370 04 České Budějovice                                |                                  |                               |  | ČÍSLO ZAKÁZKY<br>LIV/VĚTRNÍK/2015   |
| Lipno Nature Resort, LAKESIDE VILLAGE na Větrníku - 4.ETAPA - 13 DOMŮ<br><b>T07 STIFTER I - DŮM Č.: 40</b> |                                  |                               |  | STUPEŇ<br>RDS   |
|  |                                  |                               |  | <b>PŮDORYS PŘÍZEMÍ</b>  |

# T07 STIFTER I OBER - GESCHOSS

Haus Nr.:

Freigabe Datum:

Name:

Unterschrift:

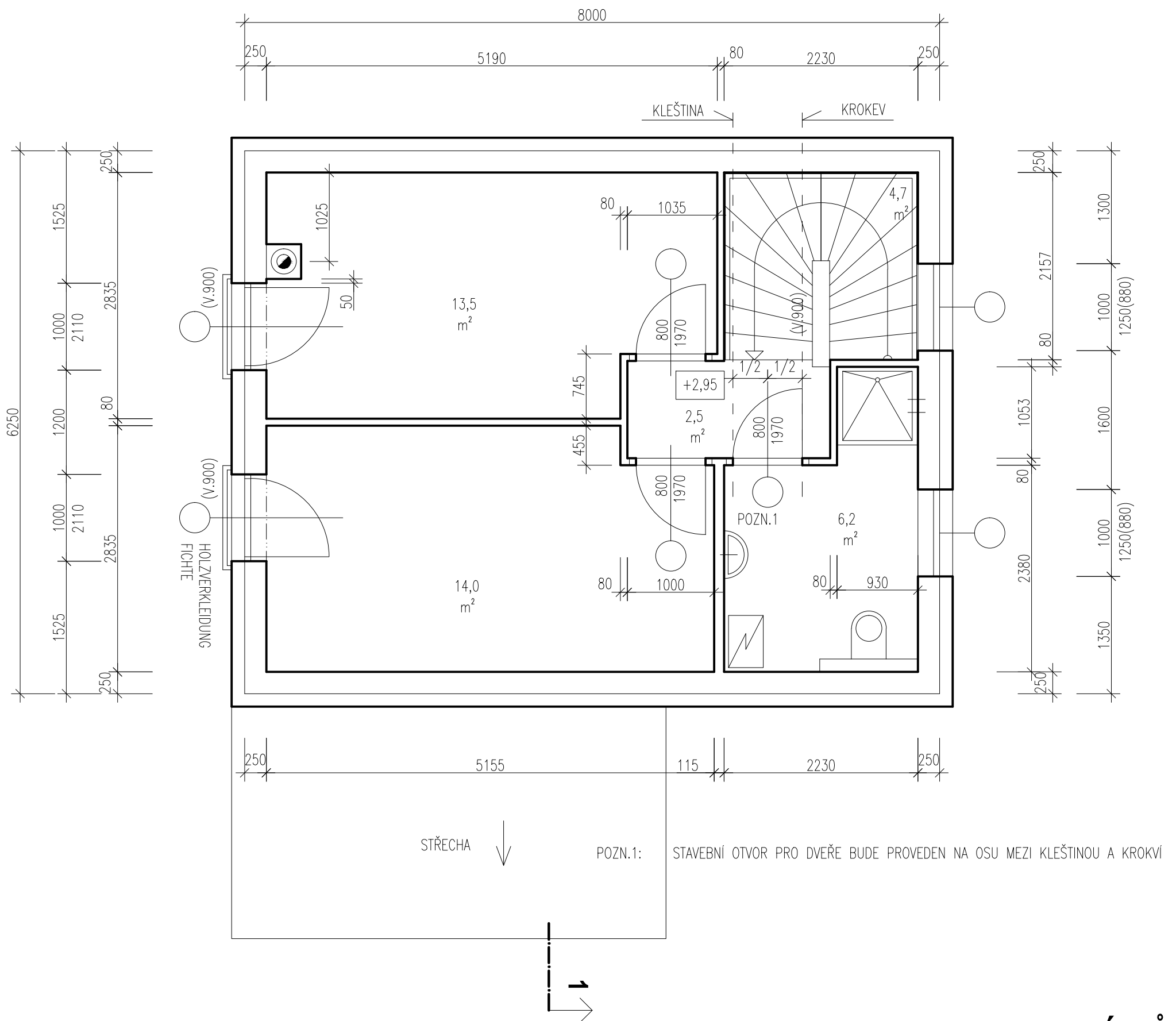

## TYPOVÝ DŮM DŮM č.40 21.06.2019

### POZNÁMKA:

KÓTY NEJSOU VZTAŽENY KE SKLADEBNÝM ROZMĚRŮM ALE K VÝROBNÍM ROZMĚRŮM. TOTO BYLO PROVEDENO NA VÝSLOVNÝ POŽADAVEK STAVBY. PLOŠNÉ VÝMĚRY JEDNOTLIVÝCH MÍSTNOSTÍ JSOU POČÍTÁNY MEZI POVRCHY OMÍTEK. TLOUŠŤKA VNITŘNÍCH OMÍTEK JE UVAŽOVÁNA 15 mm. CELKOVÉ ROZMĚRY DOMŮ JSOU UPRAVENY TAK, ABY BYLY DODRŽENY VELIKOSTI JEDNOTLIVÝCH DOMŮ DLE PLATNÉHO ÚZEMNÍHO ROZHODNUTÍ. V CELKOVÝCH ROZMĚRECH NENÍ UVAŽOVÁNA TEPELNÁ IZOLACE TL. 15 cm. TOTO BYLO DOHODNUTO MEZI OBJEDNAVATELEM A DODAVATELEM. PŘI ZMĚNĚ VNITŘNÍ DISPOZICE MUSÍ BÝT VNĚJŠÍ ROZMĚRY ZACHOVÁNY.

|  |                                  |                               |  |   |
|--|----------------------------------|-------------------------------|--|---|
| ZODP. PROJEKTANT<br>Ing.Marek Grohman  | VYPRACOVAL<br>Ing. Marek Grohman | KRESLIL<br>Ing. Marek Grohman | KONTROLOVAL<br>Ing.arch. Čestmír Luhan | MIDOSS s.r.o., Frymburk 43<br>382 79 FRYMBURK<br>PROJEKTOVÝ ATELIÉR<br>telefon: 724 748 925, 608 367 903<br>IČ: 281 39 305, DIČ: CZ28139305 |
| STAVEBNÍK: LIPNO INVEST V s.r.o., Přístav 71, 382 78 Lipno nad Vltavou                                     |                                  |                               |  | DATUM<br>21.06.2019   |
| DODAVATEL: SWIETELSKY stavební s.r.o., Pražská 495, 370 04 České Budějovice                                |                                  |                               |  | ČÍSLO ZAKÁZKY<br>LIV/VĚTRNÍK/2015   |
| Lipno Nature Resort, LAKESIDE VILLAGE na Větrníku - 4.ETAPA - 13 DOMŮ<br><b>T07 STIFTER I - DŮM Č.: 40</b> |                                  |                               |  | STUPEŇ<br>RDS   |
| <b>PŮDORYS PODKROVÍ</b>  |                                  |                               | MĚŘÍTKO<br><b>1:50</b>                 | VÝKRES Č.<br><b>40.2</b>  |
|  |                                  |                               |  | PARÉ Č.   |